

Stappenplan inlezen afschriften Fortis

Hieronder vindt u de stappen die u volgt om uw afschriften in de juiste map op te slaan, zodat deze in SnelStart worden ingelezen.

Hoewel wij dit stappenplan up-to-date proberen te houden, is het mogelijk dat afbeeldingen niet langer juist zijn. In dat geval verzoeken wij u dit aan ons door te geven, zodat wij dit kunnen aanpassen.

Mocht u tijdens het downloaden foutmeldingen krijgen of tegen andere problemen aanlopen, dan adviseren wij u contact op te nemen met Fortis.

Stap 1:

Na het openen van de Fortis-website kiest u voor **Online Banking** (links onderin het scherm).

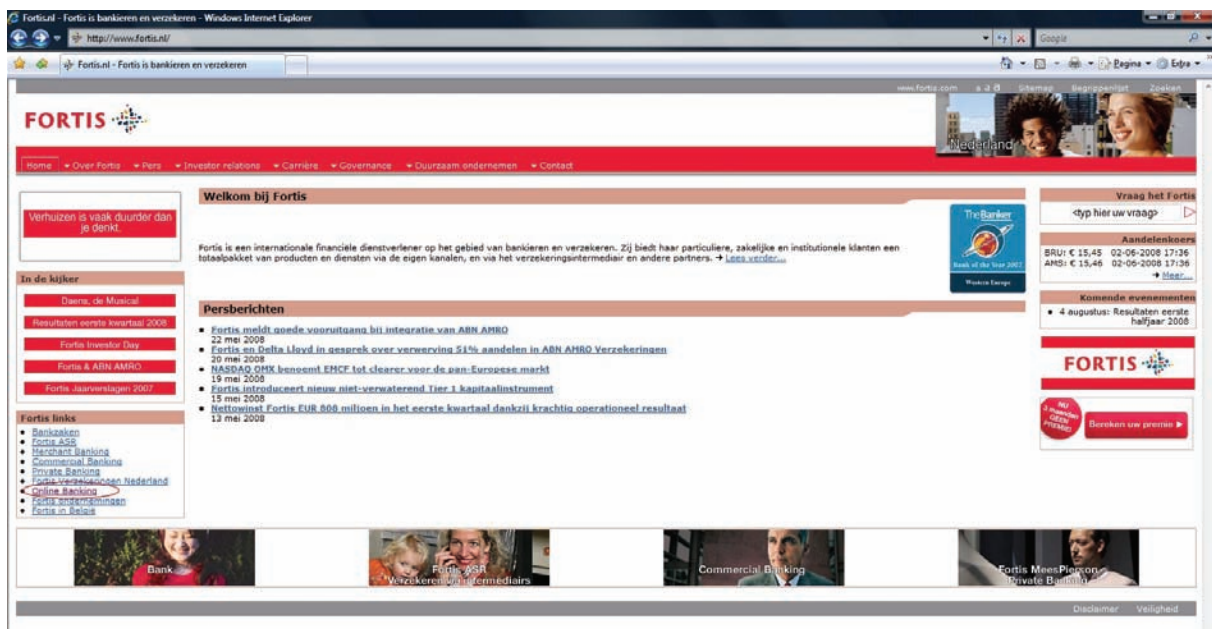

Afbeelding bij Stap 1

Stap 2:
Kies onder **Online Banking** voor **Inloggen**.

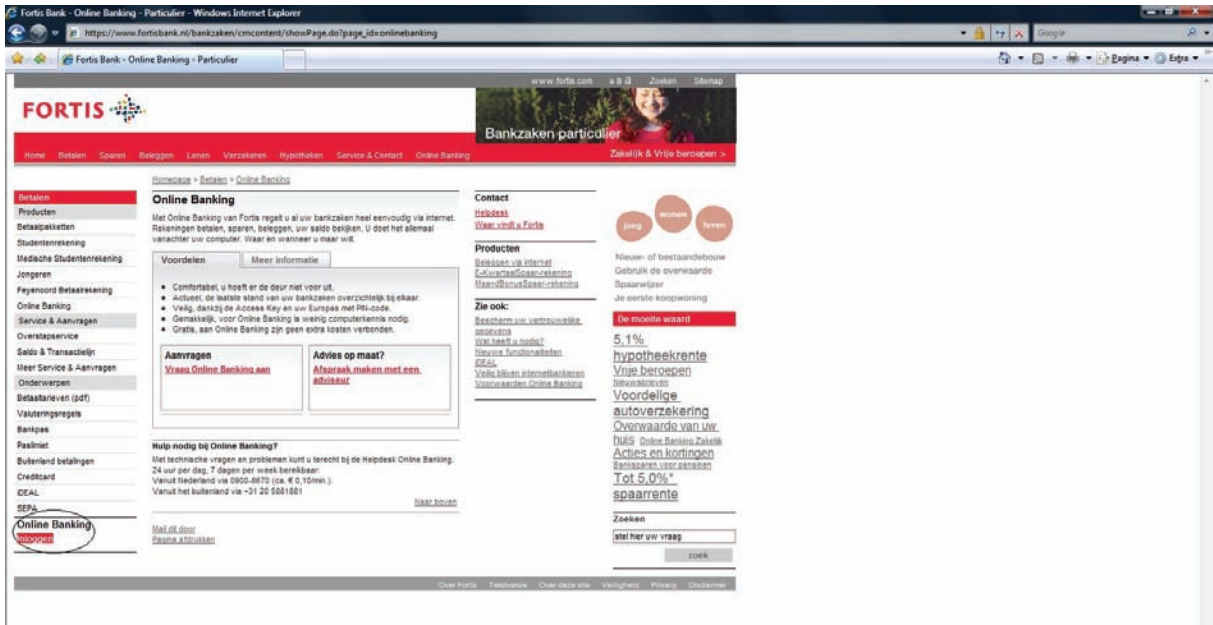

Afbeelding bij Stap 2

Stap 3:
Klik op **Inloggen**.

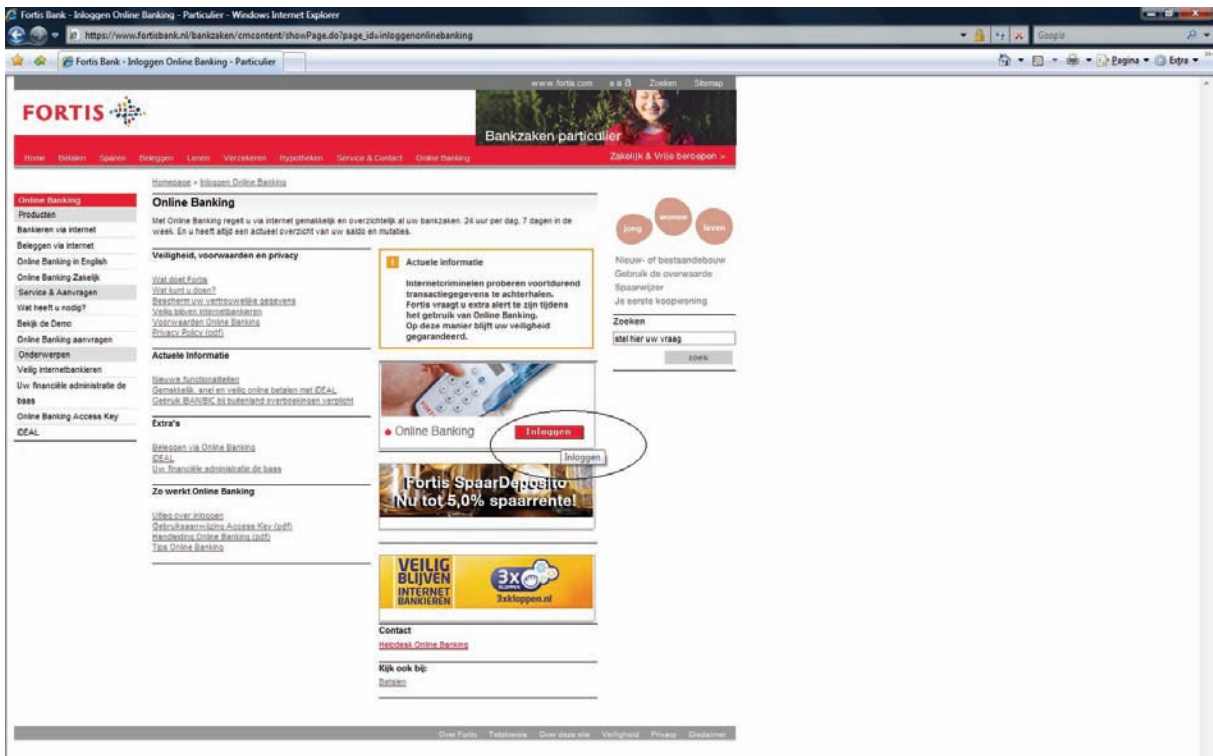

Afbeelding bij Stap 3

Stap 4:
Klik op **Mutaties downloaden**.

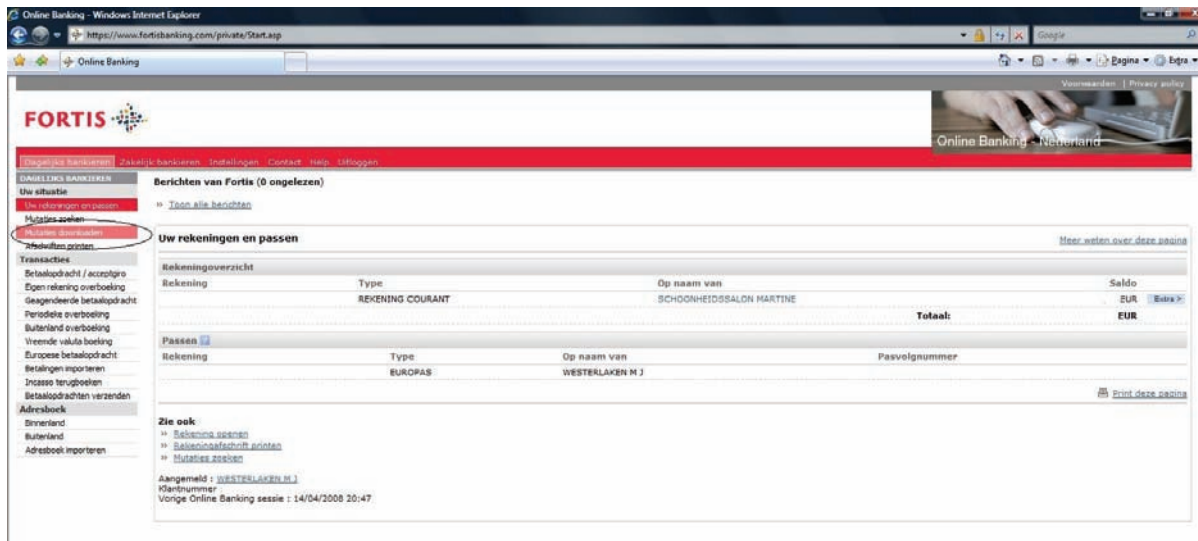

Afbeelding bij Stap 4

Stap 5:
In dit scherm kunt u het volgende kiezen:

1 Voor gebruik in: Selecteer hier het afschriftformaat. Kies voor **Grote Beer, Exact (*.sta)**.

2 Downloaden vanaf: Selecteer hier de begindatum van de afschriften die u wilt downloaden.

3 Downloaden tot en met: Selecteer hier de einddatum van de afschriften die u wilt downloaden.

Hierna kunt u op **Volgende** klikken.

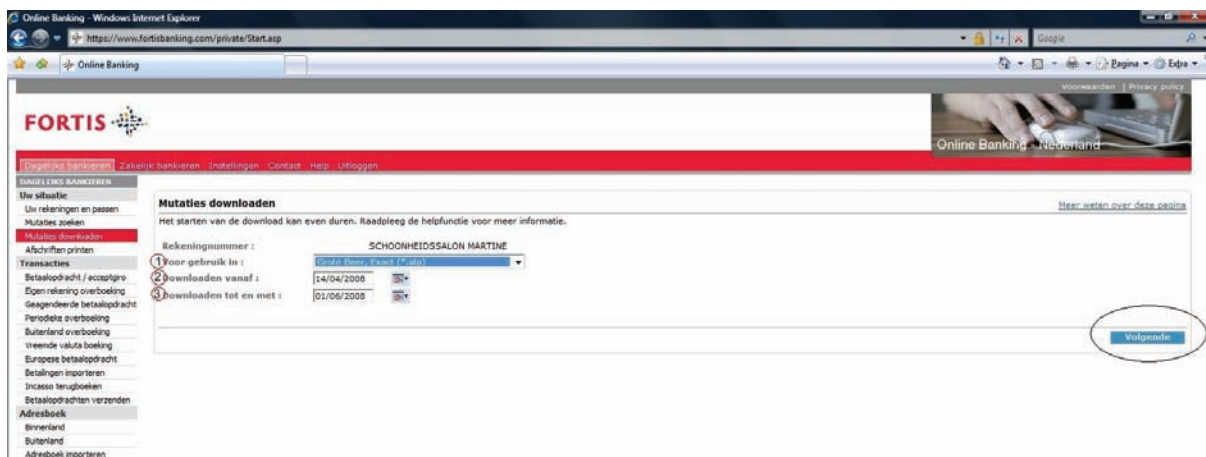

Afbeelding bij Stap 5

Step 6:
Klik op **Downloaden**.

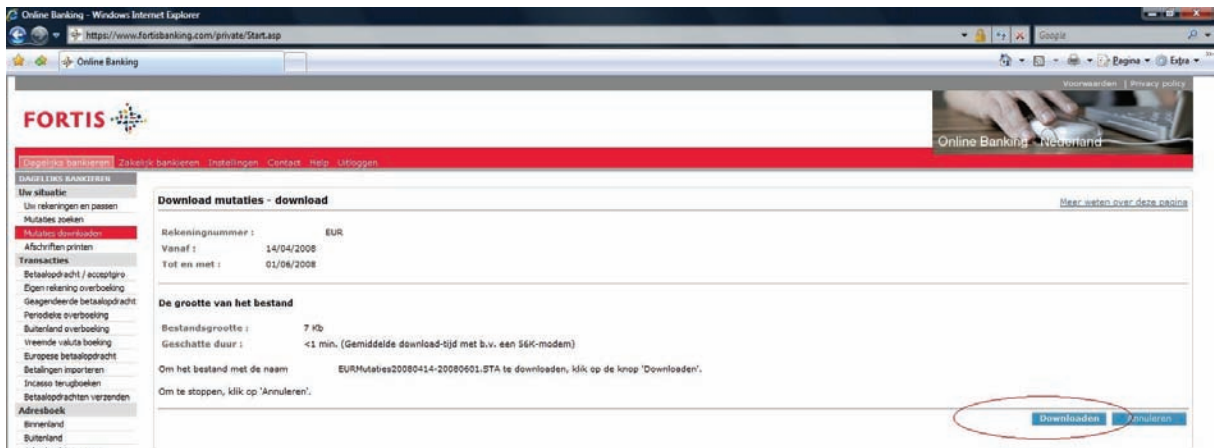

Afbeelding bij Step 6

Step 7:
Kies voor **Opslaan**.



Afbeelding bij Step 7

Step 8:
In het volgende scherm selecteert u de map die in SnelStart is opgegeven bij **Map rekeningafschriften (zonder bestand)** (Zie Afbeelding bij Step 8-2).

Kies daarna voor **Opslaan**.

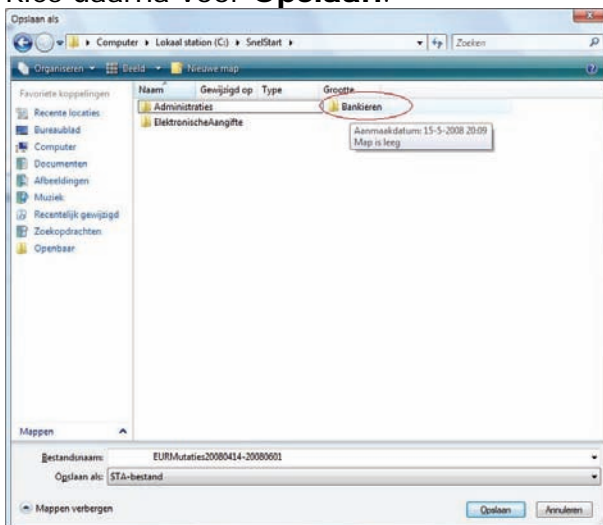

Afbeelding bij Step 8

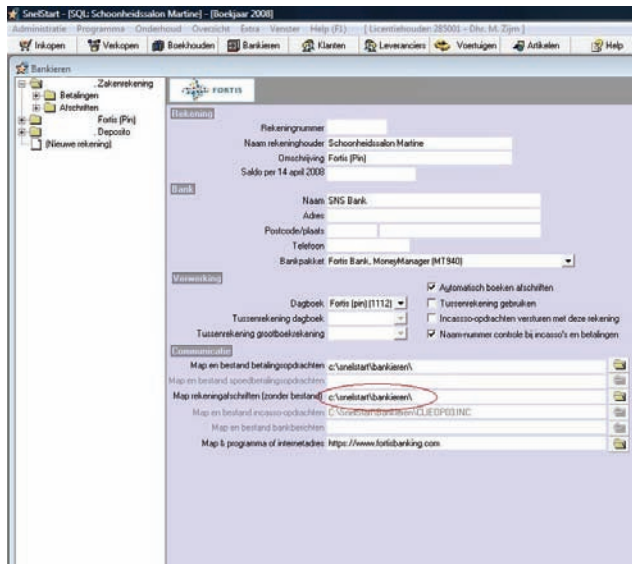

Afbeelding bij Stap 8-2

Stap 9:

Hierna krijgt u de melding dat het downloaden voltooid is. Kies voor **Sluiten** en open SnelStart.

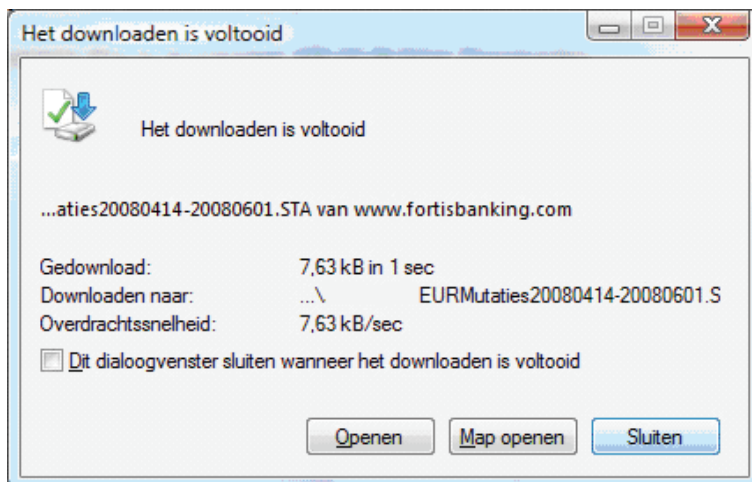

Afbeelding bij Stap 9

Stap 10:

Als u SnelStart opent krijgt u een melding dat de afschriften ingelezen zijn.

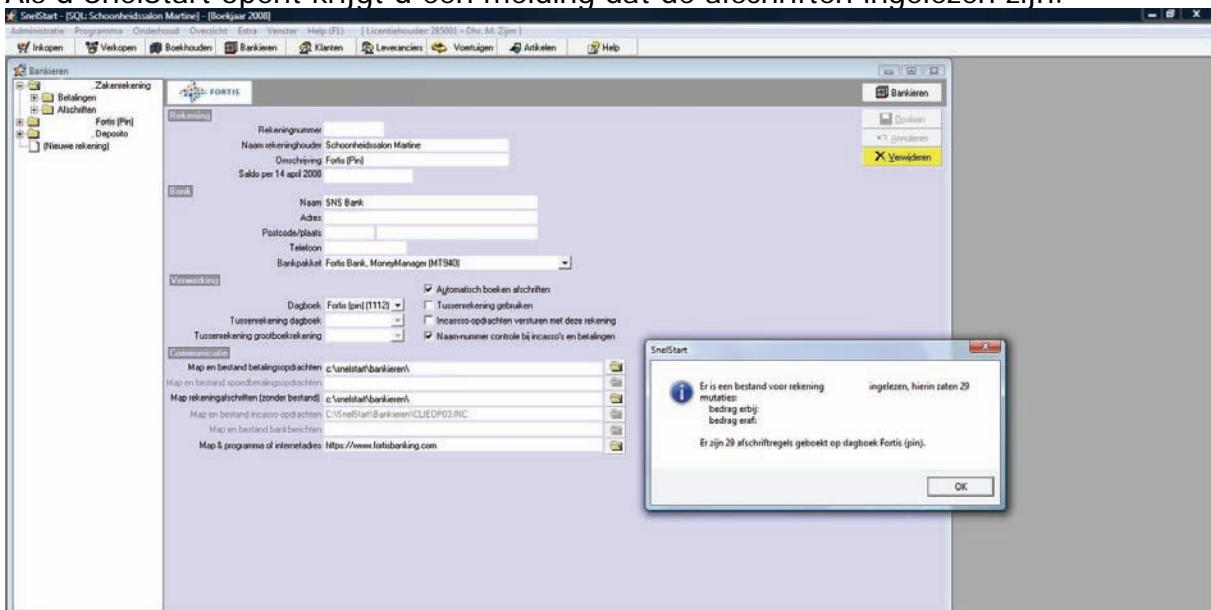

Afbeelding bij Stap 10